

# GUIDE VIE SCOLAIRE

2016-2017



# TREGONNEAU

# Introduction

*Ce guide à l'usage des parents d'élèves détaille l'ensemble du dispositif scolaire et périscolaire proposé par la commune de Trégonneau.*

*Vous y trouverez ce qui vous est nécessaire afin de bien appréhender cette rentrée 2016-2017:*

- *Les structures*
- *L'organisation*
- *Les TAP (temps d'activités périscolaires)*
- *La garderie et la cantine*
- *L'amicale laïque*
- *Le calendrier des vacances*

*Divers travaux ont eu lieu pendant les grandes vacances :*

- *Peinture et revêtement de sol de la classe du milieu*
- *Transfert de la bibliothèque de la mezzanine vers la salle de repos*
- *Ouverture d'une porte entre la classe maternelle et la nouvelle bibliothèque (les enfants ne devront plus sortir pour aller aux toilettes)*
- *Salle de repos dans la classe du milieu*

## Coordonnées utiles :

- *Téléphone école Trégonneau : 02 96 43 23 44*
- *Téléphone directrice :02 96 43 25 37*
- *Courriel école :220385z@ac-rennes.fr*
- *Site internet mairie : [www.mairie-tregonneau.fr](http://www.mairie-tregonneau.fr)  
(rubrique « Pratique/Ecole »)*



Classe du milieu  
réaménagée pour la  
rentrée 2016

*Depuis 1998, l'école de Trégonneau fait partie d'un RPI (regroupement pédagogique intercommunal) avec Squiffiec.*

*Ce RPI prend aussi en charge des enfants des communes de Kermoroc'h et Landébaëron.*

*Plan de l'école pour l'année 2016-2017 :*

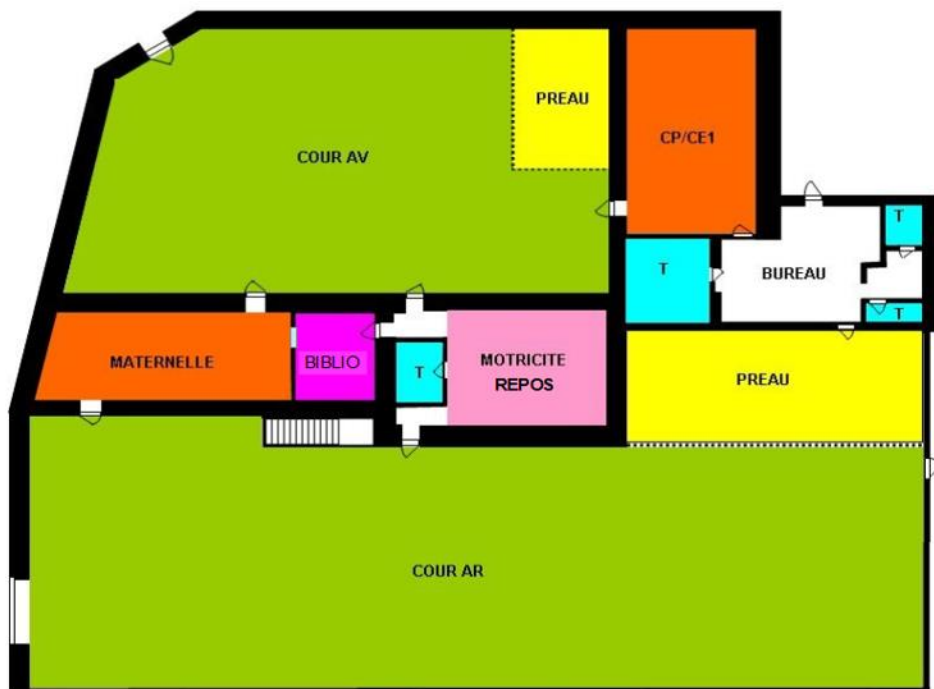

# Organisation

## Emploi du temps :

Lundi	Mardi	Mercredi	Jeudi	Vendredi	
7h30-8h40	7h30-8h40	7h30-8h40	7h30-8h40	7h30-8h40	Garderie payante
8h45-11h45	8h45-11h45	8h45-11h40	8h45-11h45	8h45-11h45	Temps scolaire
11h45-13h20	11h45-13h20	11h40-12h30	11h45-13h20	11h45-13h20	Pause méridienne
13h20-15h55	13h20-15h55	Centre de loisirs 12h00- 17h/19h	13h20-14h40	13h20-15h55	TAP
16h00-18h30	16h00-18h30		14h40-15h55	16h00-18h30	16h00-18h30

## Le personnel :

- *Directrice : Clémentine DESANNEAUX (direction unique pour Trégonneau et Squiffiec, présente à Trégonneau le lundi matin)*
- *Les professeurs :*
  - *Anne-Sophie ANTKOWIAK : CP-CE1*
  - *Corinne JOUAN: MS-GS*
  - *Daniel MERGEZ remplacement Anne-Sophie le vendredi*
- *Le personnel communal :*
  - *Maryvonne Moisan*
  - *Edwina Le Bris (ATSEM)*
  - *Yvette Gaydu*

## Les transports :

*Transport journalier effectué par car :*

- *8h40 : départ de Trégonneau pour Squiffiec*
- *16h30 : arrivée à la garderie de Trégonneau*

*Transport du mercredi :*

- *8h40 : départ de Trégonneau pour Squiffiec*
- *12h15 : arrivée à l'école de Trégonneau*

*Transport du mercredi pour le centre aéré (Péderneec):*

- *11h40 : départ de Trégonneau pour Péderneec*
- *Retour du centre aéré à la charge des parents (entre 17h et 19h)*

# TAP

*Cette réforme permet la mise en place d'activités périscolaires. Ces temps ayant pour but de contribuer à l'épanouissement et au développement de la curiosité intellectuelle des enfants. Les TAP sont gratuits.*

*Types d'activités proposées aux deux groupes GS/CP et CE1, animés pour un groupe par un animateur communal, et pour l'autre par un animateur extérieur :*

- *Jeux collectifs*
- *Peinture fresque murale*
- *Création boules de Noël*
- *Découverte des sens (alimentation)*
- *Initiation sportives (aïkido, volley ball)*
- *Herborescence (observation oiseaux, construction mangeoires et nichoirs)*
- *....*

*Pour le groupe des élèves de moyenne section, des temps calmes seront mis en place par l'agent communal spécialisé petite enfance et durant l'année ils aborderont les trois éléments (terre, air, eau) par le biais des cinq sens.*

## Centre aéré

*La MJC du pays de Bégard organise un centre aéré les mercredis après-midi qui se déroulera sur le site de Péder nec.*

- *Transport aller : car départ Trégonneau 11h40*
- *Transport retour : à la charge des parents (entre 17h et 19h)*
- *Repas : 12h30 à la cantine de Péder nec*
- *Tarif en fonction du quotient familial (renseignements et inscriptions jusqu'au 06 septembre à la MJC)*
- *Démarrage de l'activité le mercredi 14 septembre (Inscription obligatoire à la MJC)*

# Garderie-cantine



## **Garderie** :

*Elle est assurée par les employées communales.  
Le tarif est de 0,30€ par 1/4h.*

*Horaires : voir tableau emploi du temps*

*Le temps de transition du mercredi midi aura lieu à l'école.*

## **Cantine** :

*Les repas sont préparés et livrés par une société spécialisée (Océane Restauration).*

*Le coût du repas à charge des parents est fixé à 2,80€ à la rentrée.*

*La préparation, le service et la surveillance sont assurés par Maryvonne et Yvette.*

## **Facturation** :

*Une facture mensuelle (cantine et garderie) est donnée dans le cartable de l'enfant et est réglé auprès de la secrétaire à la mairie.*

# Infos importantes

## Nos ennemies les b eb etes

*Suite au constat des ann ees des ann ees pr ec edentes, il serait souhaitable d' etre vigilant   la pr esence des poux.*

*Si vous remarquez leur pr esence chez votre enfant, nous vous demandons de le « traiter » le plus rapidement possible afin d' viter la propagation au sein de l' cole. L'utilisation du peigne fin est un bon moyen de pr evention.*

## Sortie d' cole du jeudi apr es-midi :

*En raison du TAP se d eroulant   la salle polyvalente/salle des f etes, TOUS les enfants (MS/GS/CP/CE1) seront   r ecup erer par les parents, ou prendront le car, devant la salle polyvalente.*

## L'Amicale Laique

*L'amicale laique, est une association de parents b en evoles dont les diff erentes actions permettent de r ecolter chaque ann ee des fonds pour l' cole.*

*L'argent permet notamment de participer aux sorties annuelles,   l'achat de mat eriel, aux cadeaux de no el...*

*Si vous souhaitez vous impliquer, participer, juste donner vos id ees, n'h esitez plus !!!*

**Contact** : La pr esidente Joanne Kerrogues 0672 193803  
(en attendant le prochain renouvellement du bureau)

# Le calendrier scolaire 2016-2017

- *Rentrée des classes : **jeudi 1 septembre 2016.***
- *Vacances de la Toussaint 2016 : du **jeudi 20 octobre au mercredi 02 novembre 2016***
- *Vacances de Noël 2016 : du **samedi 17 décembre 2016 au lundi 02 janvier 2017.***
- *Les vacances d'hiver 2017 :  
Zone A : du samedi 18 février au dimanche 05 mars 2017  
**Zone B : du samedi 11 au dimanche 26 février 2017**  
Zone C : du samedi 04 février au dimanche 19 février 2017*
- *Les **vacances de printemps 2017:**  
Zone A : du samedi 15 avril au lundi 01 mai 2017  
**Zone B : du samedi 08 au dimanche 23 avril 2017**  
Zone C : du samedi 31 mars au lundi 17 avril 2017.*
- *Les vacances d'été débutent pour toutes les zones le **samedi 08 juillet 2017***